



LAVORI DI ADEGUAMENTO, MESSA IN SICUREZZA ED EFFICIENTAMENTO ENERGETICO DELLA DIREZIONE DIDATTICA STATALE "SAN CATALDO II" - SCUOLA SAN GIUSEPPE

PNRR M2C4: Tutela del territorio e della risorsa idrica - 12.2: Interventi per la resilienza, la valorizzazione del territorio e l'efficienza energetica dei Comuni

Comune di San Cataldo

B03	
-----	--

prospetti e sezioni scala 1:200;

San Cataldo li. 28.08.2024

Il Progettista
Geom. Pietro Congiosti



Il R.U.P.
Ing. Alfredo Rogolia
Il Responsabile del Settore 5°
Lavori Pubblici e Patrimonio
Ing. Alfredo Rogolia

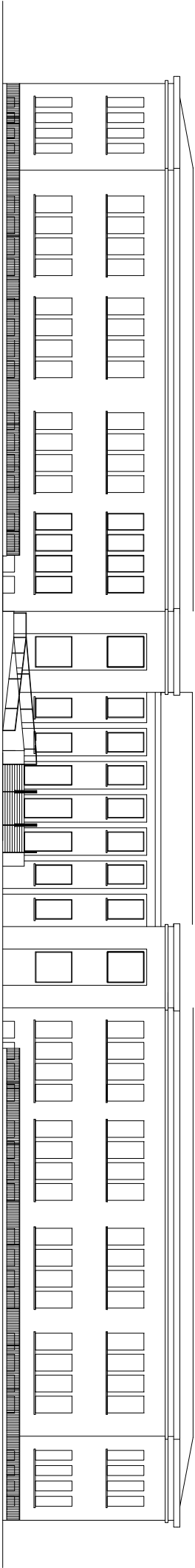

Prospetto A - B

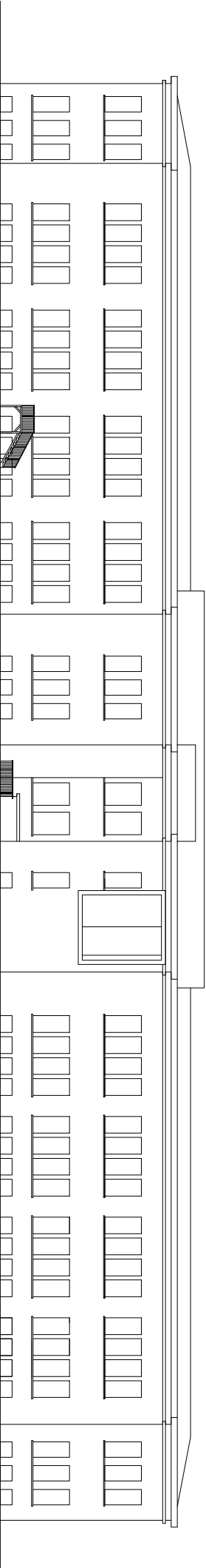

Prospetto C - D

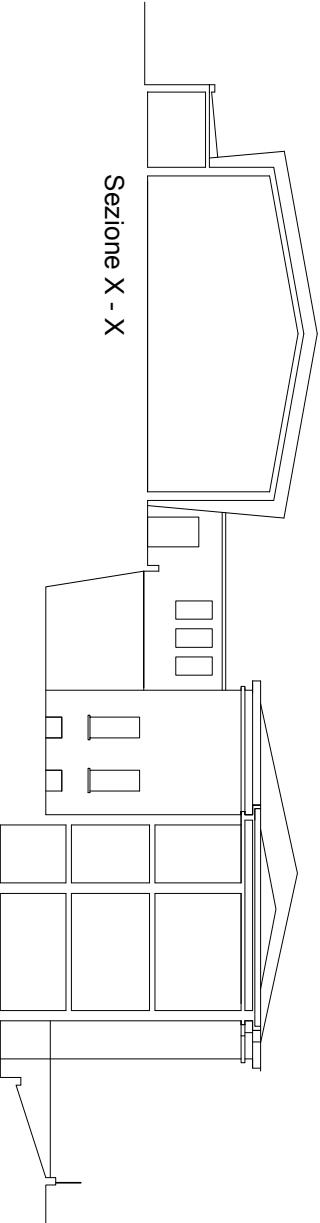

Sezione X - X

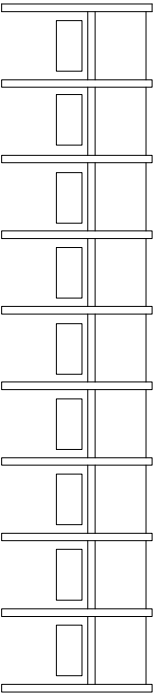

Prospetto G - H

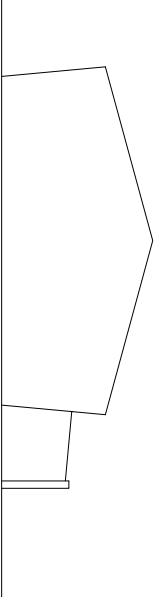

Prospetto F - G

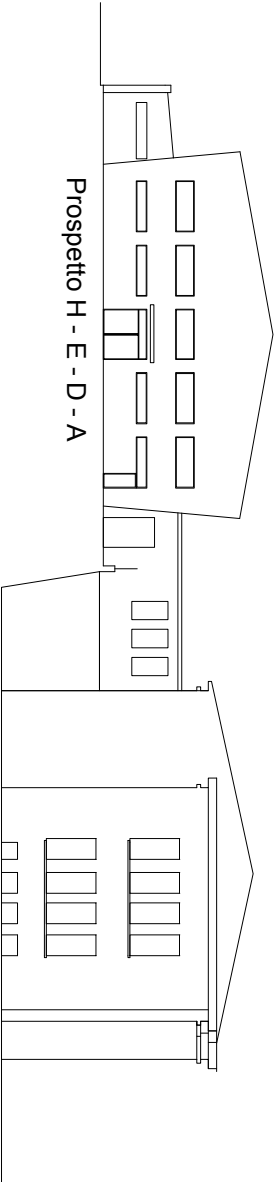

Prospetto H - E - D - A

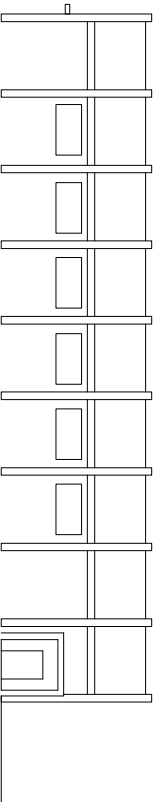

Prospetto E - F

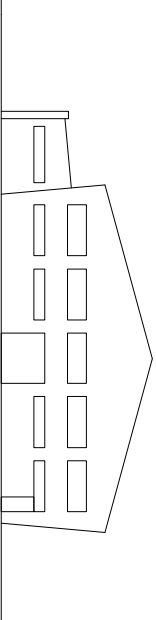

Prospetto H - E

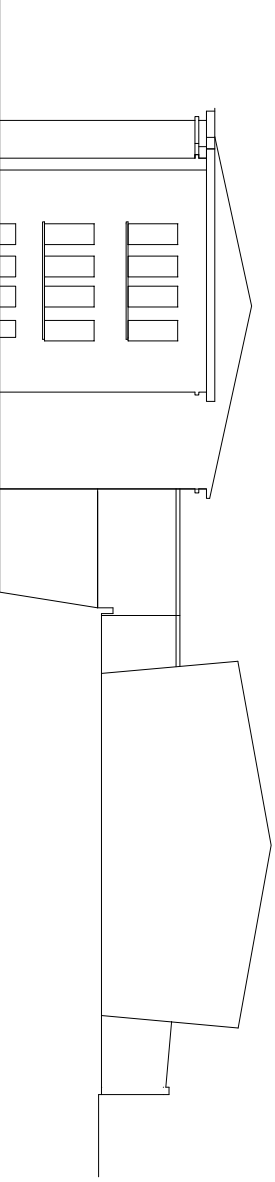

Prospetto B - C - F - G

Prospetti scala 1:200